

TERMIN DOSTARCZENIA PRAC (osobiście lub pocztą)

16 listopada 2018

na adres:

Młodzieżowy Dom Kultury Nr 2  
ul. St. Leszczyńskiego 42  
85-137 Bydgoszcz

z dopiskiem: „Konkurs plastyczny – Miniatura Bożonarodzeniowa”

**TERMIN ROZSTRZYGNIĘCIA KONKURSU I OTWARCIA WYSTAWY  
POKONKURSOWEJ**

1 grudnia 2018 (sobota), godz. 16<sup>00</sup>  
MDK Nr 2, sala nr 2

godz. 16<sup>00</sup> – podsumowanie konkursu, wręczenie nagród i otwarcie wystawy

godz. 16<sup>30</sup> – nabywanie kartek świątecznych oraz prac wykonanych z ceramiki  
(poza kartkami nagrodzonymi i oprawionymi biorącymi udział  
w wystawie)

#### INFORMACJE DODATKOWE

- termin **przyjmowania** prac upływa 16 listopada b.r. Prace nadesłane po tym terminie nie będą podlegały ocenie. **NIE LICZY SIĘ DATA STEMPA POCZTOWEGO, A TERMIN DOSTARCZENIA PRAC!**
- **ŻADNE Z NADESŁANYCH PRAC NIE BĘDĄ ZWRACANE**
- protokół pokonkursowy wraz z wynikami zostanie umieszczony na stronie internetowej Organizatora nie później niż na tydzień przed wernisażem
- nie przekazujemy informacji laureatom konkursu o przyznanych nagrodach, należy śledzić informacje umieszczane na podanej stronie internetowej Organizatora
- prosimy Laureatów o potwierdzenie przybycia na wernisaż z wręczeniem nagród u koordynatora konkursu – p. Jolanty Kotlarek – e-mail: [jmlynek1@o2.pl](mailto:jmlynek1@o2.pl)
- w przypadku nieodebrania nagrody przyznanej w konkursie istnieje możliwość przesłania jej pocztą na prośbę i koszt laureata, o ile takie zgłoszenie otrzymamy do dwóch tygodni od dnia wernisażu. W przeciwnym wypadku nagrody przypadną i zasilą pulę nagród w kolejnym konkursie. Prośbę należy przesłać na adres p. Jolanty Kotlarek – e-mail: [jmlynek1@o2.pl](mailto:jmlynek1@o2.pl)
- Organizator zastrzega sobie prawo nieprzyznania nagrody bądź wyróżnienia w danej kategorii, zdyskwalifikowania prac z niepełnymi danymi oraz prac niespełniających wymogów formalnych
- sytuacje nieobjęte niniejszym regulaminem rozstrzyga Organizator



Młodzieżowy Dom Kultury Nr 2  
w Bydgoszczy

oraz

Szkoła Podstawowa Nr 12  
z Oddziałami Integracyjnymi  
w Bydgoszczy

ogłaszają

**XIV OGÓLNOPOLSKI KONKURS PLASTYCZNY**

**„MINIATURA BOŻONARODZENIOWA  
W KARTKACH ŚWIĄTECZNYCH I CERAMICE  
- BOŻE NARODZENIE W MOIM MIĘŚCIE”**

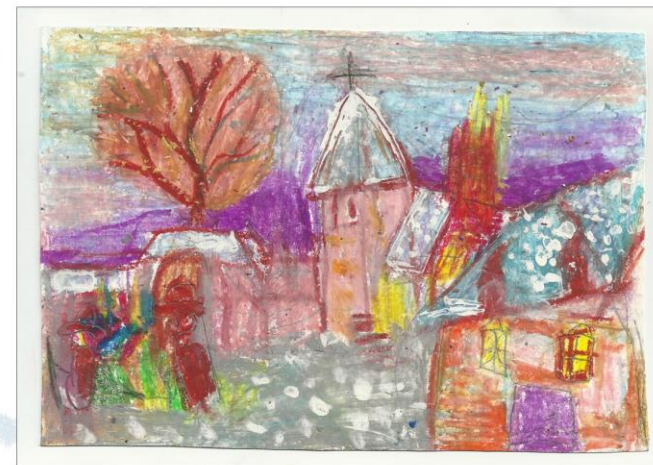

ZOFIA FUENTES 5 LAT KLUB „PASTEL” W ZABRZU

## ORGANIZATOR

Młodzieżowy Dom Kultury Nr 2  
ul. St. Leszczyńskiego 42, 85-137 Bydgoszcz, tel. 52 373 17 95,  
e-mail: mdk2jordan@poczta.onet.pl, www.mdk2.bydgoszcz.pl

## WSPÓŁORGANIZATOR

Szkoła Podstawowa Nr 12 z Oddziałami Integracyjnymi  
ul. Kcyńska 49, 85-304 Bydgoszcz

## KOORDYNATOR KONKURSU

Jolanta Kotlarek – e-mail: jmlynek1@o2.pl  
Małgorzata Lewandowska

## CELE KONKURSU

- przybliżenie poprzez sztukę obrzędowości i tradycji Świąt Bożego Narodzenia
- zachowanie tradycji ręcznego wykonywania kartek świątecznych oraz zainteresowanie oryginalnym łączeniem technik tradycyjnych np. z grafiką komputerową
- rozwijanie zdolności, wrażliwości plastycznej i kreatywności u dzieci – poprzez eksperymentowanie z różnymi technikami plastycznymi, w tym własnymi
- wymiana doświadczeń z zakresu zdobienia ceramiki
- kształtowanie dyscypliny w pracach plastycznych poprzez realizację prac jako odpowiedzi na temat konkursowy
- prezentacja kartek świątecznych oraz prac z ceramiki wykonanych przez dzieci, młodzież oraz dorosłych z WTZ i dorosłych-amatorów
- **tworzenie prac oryginalnych i niepowtarzalnych**

## WARUNKI UCZESTNICTWA

- nadesłanie prac oznacza akceptację regulaminu oraz zgodę na przeniesienie własności i praw autorskich na Organizatora konkursu, w tym zgodę na wykorzystanie prac lub ich fragmentów do realizacji konkursu, zgodę na publikację wizerunku laureatów oraz upublicznienie danych osobowych uczestników konkursu związanych z realizacją przedsięwzięcia
- nadesłane do Organizatora prace przechodzą na jego własność i nie podlegają zwrotowi
- przygotowanie prac dotyczących Bożego Narodzenia z charakterystycznymi elementami Twojego miasta - jego architektury, przyrody połączonymi ze świątecznym nastrojem

***Jak wygląda Twoje miasto w okresie świąt Bożego Narodzenia? Jakie są jego charakterystyczne elementy - czy jest to architektura, a może przyroda? Które fragmenty miasta wybierzesz? Jakie motywy świątecznego wystroju pojawiają się w Twoim mieście w okolicach Bożego Narodzenia? Jak świąteczny wystrój komponuje się z architekturą i przyrodą? Współgra z nią czy może ją dominuje? Jak świąteczne miasto oddziałuje na Ciebie...? Jaki jest nastrój świątecznego miasta...?***

## DLA KARTEK ŚWIĄTECZNYCH:

- wykonanie kartek bożonarodzeniowych z charakterystycznymi elementami Twojego miasta - jego architektury, przyrody połączonymi ze świątecznym wystrojem

- wielkość kartki złożonej: **A6 i A5** (inne nie będą oceniane), **tylko kartki składane**
- technika dowolna płaska, w tym grafika komputerowa, bez prac wykonanych wyłącznie z kupnych, gotowych elementów, np. zapałek, guzików, plasteliny, itp.
- życzenia (nieobowiązkowo) na nieprzytwierdzonych kartkach **bez imienia i nazwiska autora**
- do każdej kartki z tyłu należy trwale dołączyć wydrukowane **drobnym drukiem na komputerze** (np. Arial 8 lub 9 pkt.) poniższe informacje:

- imię i nazwisko autora
- wiek autora i klasa
- nazwa, adres, e-mail i telefon placówki
- imię i nazwisko nauczyciela

- dołączenie do prac zbiorczej listy uczestników i ilości prac (nie ma limitu ilości prac dla 1 osoby) z podanym wiekiem i klasą oraz nazwą, adresem pocztowym placówki i nazwiskami nauczycieli (wg punktu powyżej). Mile widziane przesłanie zbiorczej listy uczestników także drogą mailową na adres koordynatora konkursu (jmlynek1@o2.pl)

## DLA CERAMIKI:

- wykonanie prac o tematyce bożonarodzeniowej „Boże Narodzenie w Twoim Mieście” w formie płaskorzeźby - kafla
- wykonanie prac o tematyce bożonarodzeniowej, „Boże Narodzenie w Twoim Mieście” w formie przestrzennej – temat: „Skrzynka na prezenty”,
- wielkość i kształt płaskorzeźby-kafla dowolne, kafle powinny mieć dziurki umożliwiające ich zawieszenie
- wielkość i forma prac przestrzennych dowolna
- każda praca musi być wypalona, szkliwienie nieobowiązkowe, ale mile widziane
- każda z prac powinna być opisana indywidualnie według wzoru poniżej:

- imię i nazwisko autora
- klasa i wiek autora
- nazwa, adres, e-mail i telefon placówki
- imię i nazwisko nauczyciela

- dołączenie do prac zbiorczej listy uczestników i ilości prac (nie ma limitu ilości prac dla 1 osoby) z podanym wiekiem i klasą oraz nazwą, adresem pocztowym placówki i nazwiskami nauczycieli (wg punktu powyżej). Mile widziane przesłanie zbiorczej listy uczestników drogą mailową na adres koordynatora konkursu (jmlynek1@o2.pl)

## KATEGORIE WIEKOWE

Konkurs skierowany jest do uczniów przedszkoli, szkół podstawowych, średnich oraz podopiecznych pracowni w placówkach kulturalno-oświatowych, Warsztatów Terapii Zajęciowej oraz dorosłych-amatorów. Prace oceniane będą w pięciu kategoriach wiekowych: osobno kartki świąteczne i ceramika. Osoby niepełnosprawne będą oceniane razem z innymi uczestnikami, ale prosimy o podanie informacji o niepełnosprawności przy nazwisku na opisie pracy.

| Kartka świąteczna |           | Ceramika                            |           |
|-------------------|-----------|-------------------------------------|-----------|
| Kategoria         | do 6 lat  | Kategoria                           | 7-9 lat   |
| Kategoria         | 7-9 lat   | Kategoria                           | 10-12 lat |
| Kategoria         | 10-12 lat | Kategoria                           | 13-15 lat |
| Kategoria         | 13-15 lat | Kategoria                           | 16-19 lat |
| Dorośli z WTZ     |           | Dorośli z WTZ oraz dorośli-amatorzy |           |